Conseil de la vie collégienne C.V.C.

Club Jardin

LE RECHAUFFEMENT CLIMATIQUE

Le réchauffement climatique, également nommé « *dérèglement climatique* », correspond à une transformation du climat suite à une augmentation générale des températures moyennes de notre planète depuis plus d'un siècle.
Lorsque l'on parle de réchauffement climatique, il est impossible de ne pas évoquer l'effet de serre qui aujourd'hui, augmente en grande partie du fait des activités humaines modifiant les écosystèmes et les équilibres à l'œuvre en termes de météorologie.

L'effet de serre, comment ça marche ?

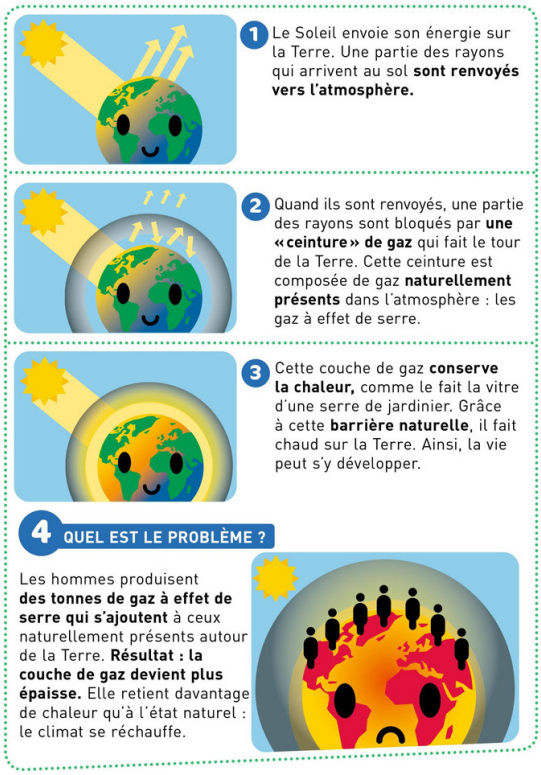

Les gaz à effet de serre dans le monde.

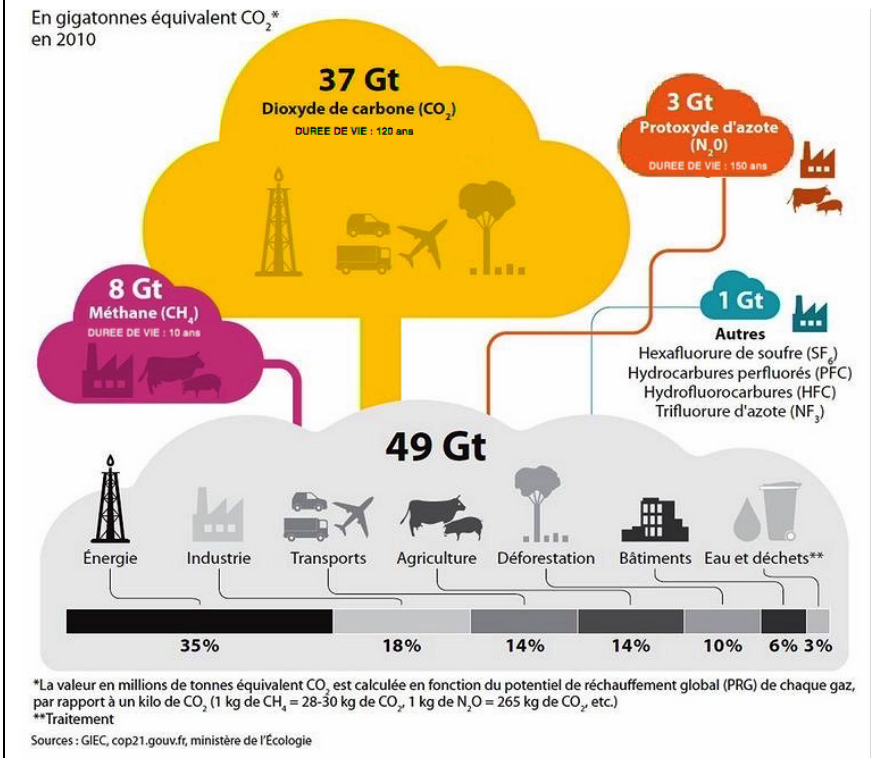

Des signes alarmants pour le climat.

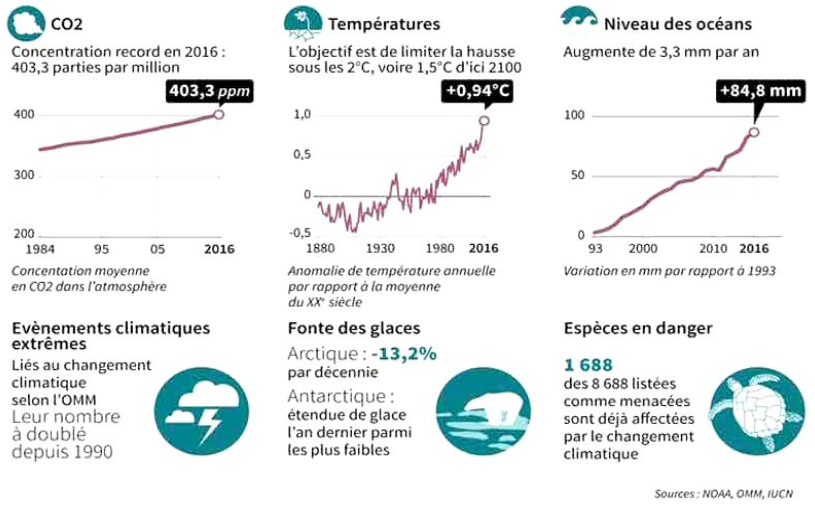

Les changements climatiques en 2100.

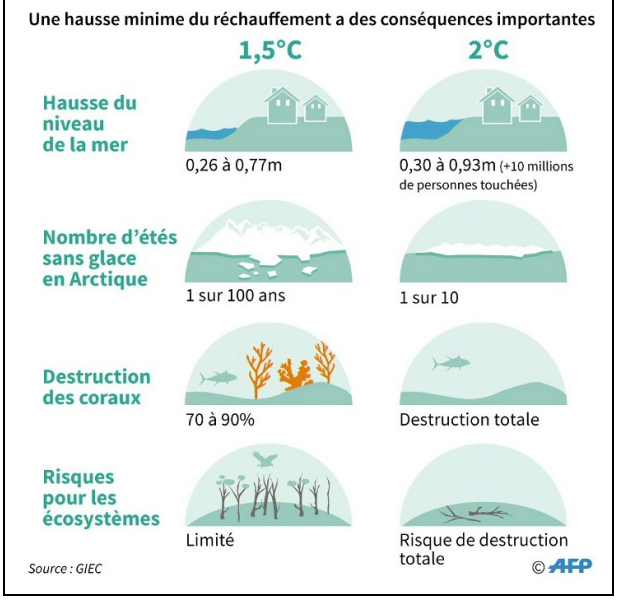

Sources : GIEC / AFP / cop21.gouv.fr, ministère de l'Ecologie / NOAA / OMM / IUCH / sciencepost.fr